

# イクネスしばたこどもセンター “あそびのひろば” の 団体利用について

保育園・幼稚園等の園外保育で団体で利用されたい場合は以下の手続きをお願いします。

## <利用の流れ>

- ① 利用日の3か月から3日前までに、こどもセンターへ電話で、団体利用が可能かどうか確認してください。  
※イベント開催時や他の団体利用状況によりご利用できない場合があります。
- ② 利用が可能な場合は、「こどもセンター “あそびのひろば” 団体利用申請書」をこどもセンターへ提出してください。  
申請書は、事前に FAX 等でお送りいただき、利用の当日までに原本（申請者印を押したものを）を提出願います。  
※市内の保育園・幼稚園・こども園等は、H28.8.29 付でお送りした申請書をお使いください。（ない場合はご連絡ください。）  
※市外の方については、申請書を FAX またはメールでお送りします。

## <ご利用にあたってのお願い>

- ・利用する園児数は最大30名程度でお願いします。
- ・事故、迷子防止のため、お子さんに十分目が届くよう、引率は複数の先生でお願いします。
- ・土日祝日は、利用者が多いため、団体でのご利用はご遠慮ください。
- ・食事コーナーは、混み合いますので、順番にご利用くださいますようお願いいたします。
- ・あそびのひろばの他に図書館や多目的室も利用されたい場合は、別途手続きが必要です。こどもセンターで調整しますので、予約の際にその旨お申し出ください。

問合せ先：新発田駅前複合施設 こどもセンター係  
TEL：0254-28-9952  
FAX：0254-28-9953  
E-mail：ekihuku@city.shibata.lg.jp

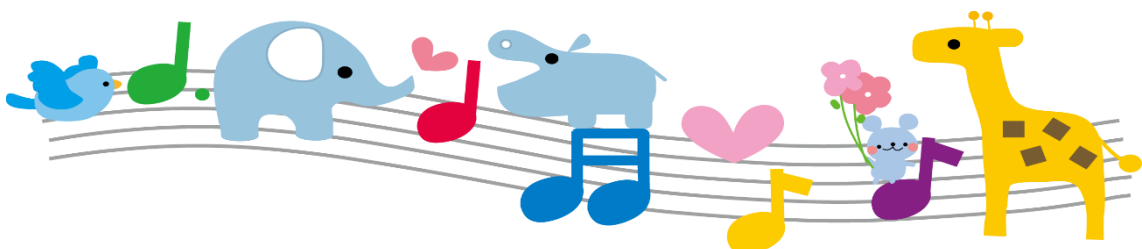

別紙

こどもセンター“あそびのひろば” 団体利用申請書

平成 年 月 日

新発田駅前複合施設長 様

団体名 \_\_\_\_\_

代表者名 \_\_\_\_\_ ⑩

電話番号 \_\_\_\_\_

次のとおり、団体利用について、申請いたします。

利用日時	平成 年 月 日 ( )	
	午前 時 分 か 午後 ら	午前 時 分 ま 午後 で
目的		
利用園児	( 歳児) _____人 ( 歳児) _____人 ( 歳児) _____人 ( 歳児) _____人 ( 歳児) _____人 合計 _____人	
引率者	引率責任者	職名 氏名
	引率者	職名 氏名
		職名 氏名
		職名 氏名
その他	・昼食会場 ( 必要 ・ 不要 ) ・あそびのひろば以外の複合施設内の利用 ( あり・なし ) ありの場合、利用希望場所 ( ) ※昼食会場やあそびのひろば以外の場所の利用を希望する場合は、当日の 日程表 (何時頃どこを利用するかがわかるもの) を添付してください。	