

4月

イクネスしばた こどもセンターカレンダー

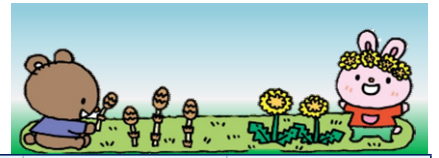

日	月	火	水	木	金	土
			1	2 休館日	3	4 おもちゃ病院 ①9:30~10:30 ②10:30~11:30
5 栄養相談 10:30~11:30	6	7	8	9 休館日	10	11
12	13	14 あかちゃんひろば 10:30~11:00	15	16 全館休館日	17	18
19	20	21	22	23 休館日	24	25
26	27	28	29 昭和の日	30 休館日		

おたのしみタイム

平日(不定期)

時間 10:30~

内容 手遊びやリズム体操、
季節の歌や踊り、ペープサートに
絵本の読み聞かせ…
何が始まるかはおたのしみ!
みんなで一緒に楽しみましょう!!



イクネスしばたサポーター・こどもセンター部会

おもちゃ病院しばた

- ◎ 開催日の前日までにこどもセンターへ直接または電話で予約してください。
- ◎ 先着15人まで1人2点までとします。
- ◎ 修理申込書(こどもセンターにあります)に記入し、当日おもちゃと一緒に持ってください。
- ◎ 基本、修理費は無料ですが部品代をいただくこともあります。
- ◎ 開催場所 イクネスしばた2階 多目的室4



管理栄養士による栄養相談

子育て中の皆さんが気軽に相談できます。
ぜひご参加ください。

- ◎ 対象 未就学児とその保護者
- ◎ 開催場所 こどもセンター あそびのひろば
- ◎ サポーターの都合により、中止となる場合があります。
- ◎ 個別相談です。希望の方は当日カウンターにお申し出ください。
- ◎ おひとり15分程になります。



あかちゃんひろば

4月14日(火)

時間 10:30~11:00

内容 親子のふれあい遊び、
簡単な体操、ミニゲーム、など

- ★ 1歳未満のお子さんが対象です。
体重測定もできます。



お知らせ

令和8年度から誕生会は、2か月に1回、奇数月に行います。

- ★ 4月、5月生まれのお子さんは、5月26日(火)に誕生会を行います。
詳しくは、こどもセンター職員にお聞きください。



【休館日】

- ・毎週木曜日(木曜日が休日の場合、翌日以降の最初の平日)
- ・12月29日~1月3日

お問合せ・WEB情報

電話番号 : 0254-28-9952(こどもセンター直通)

URL : <https://www.ikunesu-shibata.jp>